



N=5039700

E=1513700

1 Particella: 101

Comune: MILANO
Foglio: 71
Scala originale: 1:1000
Dimensione cornice: 267.000 x 189.000 metri

14-Lug-2017 10:43:51
Prot. n. T75469/2017

**Agenzia del Territorio
CATASTO FABBRICATI
Ufficio Provinciale di
Milano**

Dichiarazione protocollo n. MI0389414 del 13/05/2005	
Planimetria di u.i.u. in Comune di Milano	
Via Pellegrino Rossi	civ. 42
Identificativi Catastali:	Compilata da:
Sezione:	Presbitero Silvia
Foglio: 71	Iscritto all'albo:
Particella: 101	Architetti
Subalterno: 711	Prov. Milano
	N. 12748

Scheda n. 1 Scala 1:200

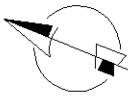
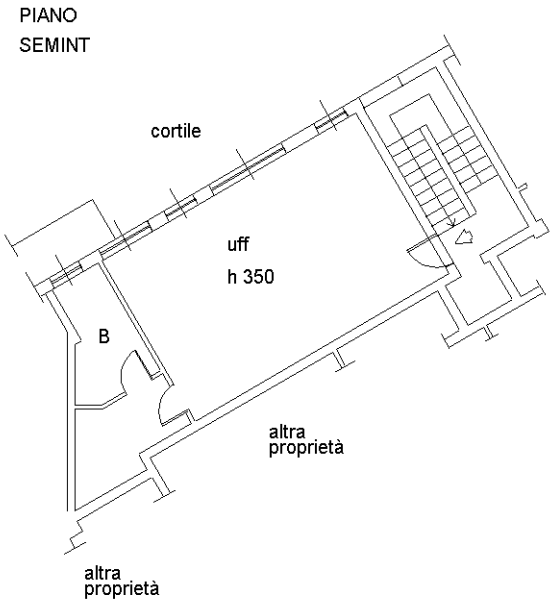

Ultima planimetria in atti

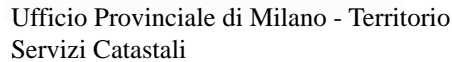

Data: 14/07/2017 - Ora: 10.48.07 Segue

Visura n.: T78451 Pag: 1

INTESTATO

Unità immobiliare dal 09/11/2015

Mappali Terreni Correlati

Codice Comune F205 - Sezione - Foglio 71 - Particella 101**Situazione dell'unità immobiliare dal 13/05/2006**

N.	DATI IDENTIFICATIVI				DATI DI CLASSAMENTO							DATI DERIVANTI DA
	Sezione Urbana	Foglio	Particella	Sub	Zona Cens.	Micro Zona	Categoria	Classe	Consistenza	Superficie Catastale	Rendita	
1		71	101	711	3		A/10	4	3,5 vani		Euro 1.952,21	VARIAZIONE NEL CLASSAMENTO del 13/05/2006 protocollo n. MI0306114 in atti dal 13/05/2006 VARIAZIONE DI CLASSAMENTO (n. 31807.1/2006)
Indirizzo				, VIA PELLEGRINO ROSSI n. 42 piano: S1;								
Annotazioni				classamento e rendita non rettificati entro dodici mesi dalla data di iscrizione in atti della dichiarazione (D.M. 701/94)								

Visura storica per immobile

Situazione degli atti informatizzati dal 10/10/1920 al 14/07/2017

Data: 14/07/2017 - Ora: 10.48.07 Fine

Visura n.: T78451 Pag: 2

Situazione dell'unità immobiliare dal 13/05/2005

N.	DATI IDENTIFICATIVI				DATI DI CLASSAMENTO							DATI DERIVANTI DA
	Sezione	Foglio	Particella	Sub	Zona	Micro	Categoria	Classe	Consistenza	Superficie	Rendita	
	Urbana				Cens.	Zona				Catastale		
1		71	101	711	3		A/10	4	3,5 vani		Euro 1.952,21	FUSIONE del 13/05/2005 protocollo n. MI0389414 in atti dal 13/05/2005 FUSIONE (n. 77434.1/2005)
Indirizzo				, VIA PELLEGRINO ROSSI n. 42 piano: S1;								
Annotazioni				classamento proposto (D.M. 701/94)								

Situazione degli intestati dal 13/05/2005

N.	DATI ANAGRAFICI	CODICE FISCALE	DIRITTI E ONERI REALI
1			(1) Proprieta` per 1/1
DATI DERIVANTI DA		FUSIONE del 13/05/2005 protocollo n. MI0389414 in atti dal 13/05/2005 Registrazione: FUSIONE (n. 77434.1/2005)	

Per ulteriori variazioni richiedere le visure storiche dei seguenti immobili soppressi, originari del precedente:

- foglio 71 particella 101 subalterno 708
- foglio 71 particella 101 subalterno 710

Unità immobiliari n. 1

Tributi erariali: Euro 0,90

Visura telematica

* Codice Fiscale Validato in Anagrafe Tributaria